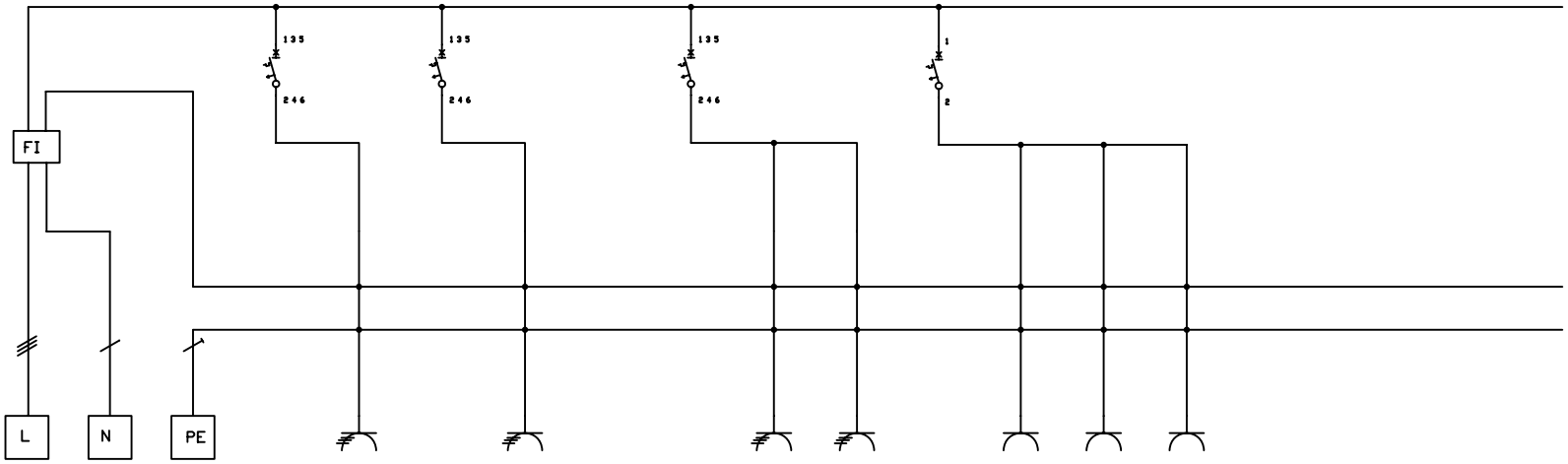

		1	2	3	4	5	6	7	8	9	10	11	12	13	14	15	16	17	18	19	20
Komponenty																					
zabezpieczenie	typ		FI			FA1		FA2			FA3			FA4							
	Un(V)		400V			400V		400V			400V			230V							
	In(A)		40A			32A		32A			16A			16A							
	ilosc stykow		4			3		3			3			1							
	kategoria					C		C			C			B							
	obciazalnosc zwarciowa biezpiecznika(kA)		6			6		6			6			6							
	Idn(mA)		30ma																		
gniazda	typ						XC1		XC2			XC3	XC4		XC5	XC6	XC7				
	Un(V)						400/230V		400/230V			400/230V	400/230V		230V	230V	230V				
	In(A)						32A		32A			16A	16A		16A	16A	16A				
	ilosc polow						3P+N+PE		3P+N+PE			3P+N+PE	3P+N+PE		1P+N+PE	1P+N+PE	1P+N+PE				
	pozycja bolca prowadzacego na godzine																				
	nr.katalogowy						412.3267		412.3267			412.1667	412.1667		570.4091	570.4091	570.4091				
laczenie do sieci	liczba i przekroj(mmq)		6	6	6		5x4		5x4			5x2,5	5x2,5		3x1,5	3x1,5	3x1,5				
poly	L1, L2, L3, N, PE		L1,L2,L3	N	PE																
	przekroj zacisky(mmq)		10	10	10																
inne komponenty																					
mianowite wartosci		IP	In	Un																	
		IP44	40A	230/400V																	
producent	SCAME-SK s.r.o. Nábrežie Oravy 628/3, 02601 Dolný Kubín	numer katalogowy								designer				zatwierdził		data		numer rysunku		skala	
		632.X3311-0112F2						½		Ján Lacko				Ivan Dieška		20.02.2012		632.X3311-0112F2		1:1	